Mónica Terrés Bienes Raíces
Benito Juárez, Ciudad de México
monicaterresbr@gmail.com
+52 5545550055

Datos de contacto
Monica Terres
monicaterresbr@gmail.com
+52 5543687983

Loft moderno con terraza privada ideal para vivir o invertir • 52 m², 16 m² de terraza

Tabacalera, Cuauhtémoc, Ciudad de México

$3,524,900 MXN

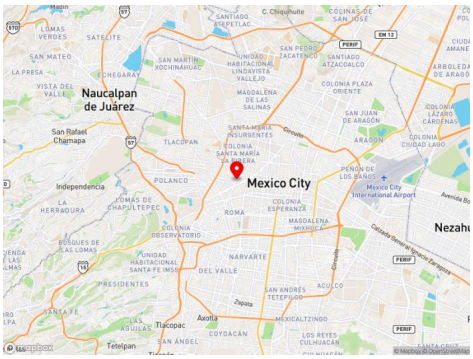

1	1	52 m²	NN-GYL287
Recámara	Baño completo	Construcción	Código

Descripción

Descubre un espacio diseñado para quienes buscan independencia, comodidad y una excelente oportunidad de inversión en una de las zonas con mayor conectividad y plusvalía de la ciudad. ✨

Loft de:
🛏️ 1 recámara estilo abierto
🚿 1 baño completo
🌿 Terraza privada de 16 m²
📐 52 m²

Diseñado bajo un concepto moderno y funcional:
🍽️ Cocina integral
🪚 Acabados de carpintería
✳️ Excelente iluminación natural
🏢 Espacios amplios y contemporáneos

Amenidades que complementan tu estilo de vida:
💻 Área de co-working
🏋️ Gimnasio equipado
🍸 Sky Lounge con salas y área de grill

Ver en Navegador

Datos Complementarios
Accesibilidad para adultos mayores • Acceso a discapacitados • Cocina integral • Elevador • Estacionamiento cubierto • Mascotas Permitidas • Roof garden • Biblioteca • Estudio • Gimnasio • Vigilancia • Terraza

🌿 Roof Garden común
🐶 Pet Zone
📦 Zona de delivery y paquetería
☀️ Área de asoleadero

Además, el desarrollo cuenta con:
🔒 Seguridad y vigilancia
🚗 Valet Parking para residentes
🛠️ Hasta 3 años de servicio post-venta con GDC Desarrollos

Ubicado cerca de:
🗺️ Paseo de la Reforma
🚇 Metro San Cosme y Revolución
🏛️ Monumento a la Revolución
🍽️ Restaurantes, cafeterías y vida cultural
💼 Zonas corporativas y oficinas
🚗 Avenida Insurgentes y principales vialidades

Ideal para profesionistas, inversionistas o parejas jóvenes que buscan ubicación, diseño y plusvalía en el corazón de la ciudad. 📍

Agenda tu visita y conoce este increíble loft. 👇

Mónica Terrés Bienes Raíces
Benito Juárez, Ciudad de México
monicaterresbr@gmail.com
+52 5545550055
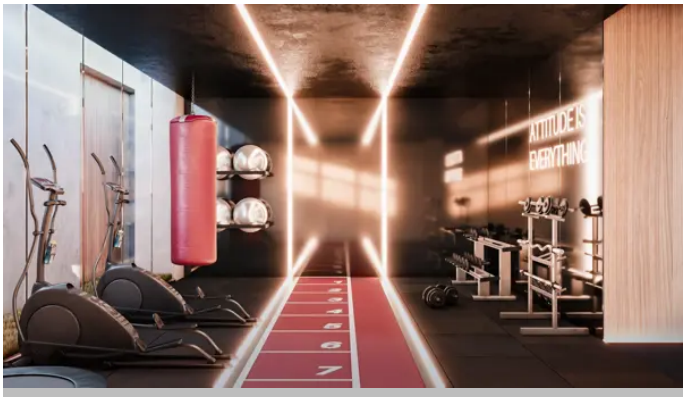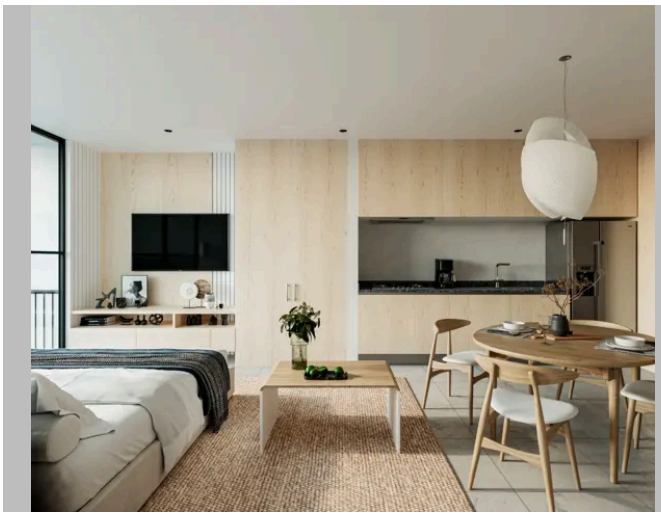
Datos de contacto
Monica Terres
monicaterresbr@gmail.com
+52 5543687983